

CANTAL : 59 répondants  
BTP

## L'ACTIVITÉ

Période d'enquête : 06/01/2021 au 15/01/2021

### Quelle est la tendance d'évolution de votre chiffre d'affaires HT pour 2020 (par rapport à 2019) ?

Réponse	En nombre	En %
Hausse < à + 10 %	5	9 %
Stabilité	23	41 %
Baisse < à - 10 %	7	12 %
Baisse entre - 10 et - 25 %	12	21 %
Baisse entre - 25 et - 50 %	5	9 %
Baisse > à - 70 %	1	2 %
Hausse > à + 10 %	3	5 %
<b>Total</b>	<b>56</b>	

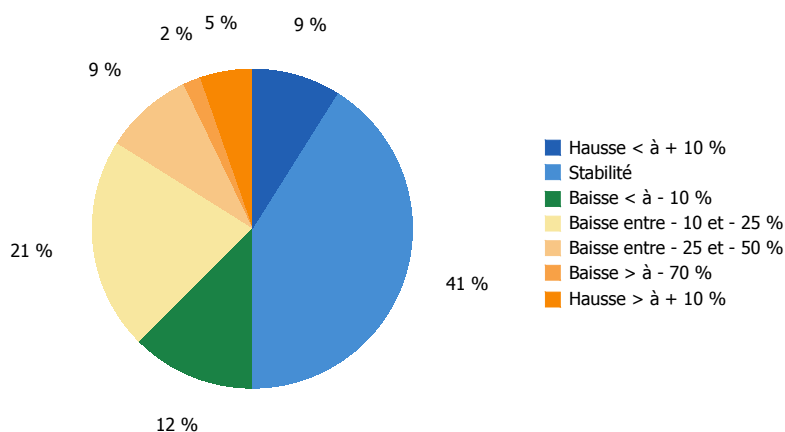

### Quelle est la tendance d'évolution de votre chiffre d'affaires HT pour 2020 (par rapport à 2019) (y compris NRP) ?

Réponse	En nombre	En %
NSP (Ne se prononce pas)	3	5 %
Hausse < à + 10 %	5	8 %
Stabilité	23	39 %
Baisse < à - 10 %	7	12 %
Baisse entre - 10 et - 25 %	12	20 %
Baisse entre - 25 et - 50 %	5	8 %
Baisse > à - 70 %	1	2 %
Hausse > à + 10 %	3	5 %
<b>Total</b>	<b>59</b>	

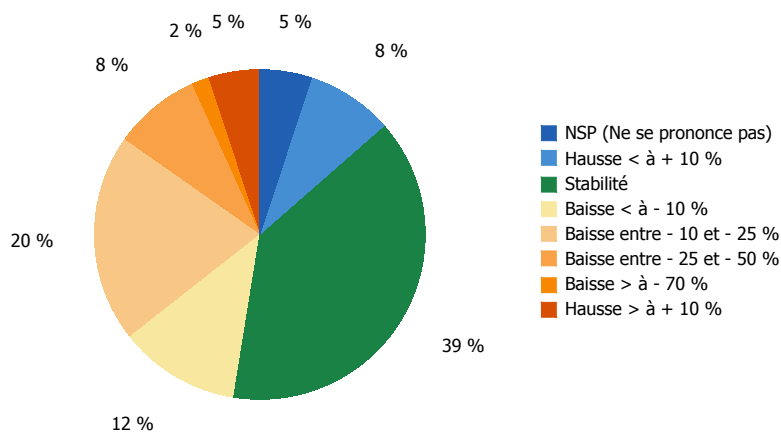

CANTAL : 59 répondants  
BTP

## L'ACTIVITÉ

Période d'enquête : 06/01/2021 au 15/01/2021

**Quelle est actuellement la situation de votre entreprise (en référence au niveau d'utilisation de vos ressources : collaborateurs, outils de production/équipements...) (y compris NRP) ?**

Réponse	En nombre	En %
Activité normale	45	76 %
Activité réduite	8	14 %
Sur-activité	6	10 %
<b>Total</b>	<b>59</b>	

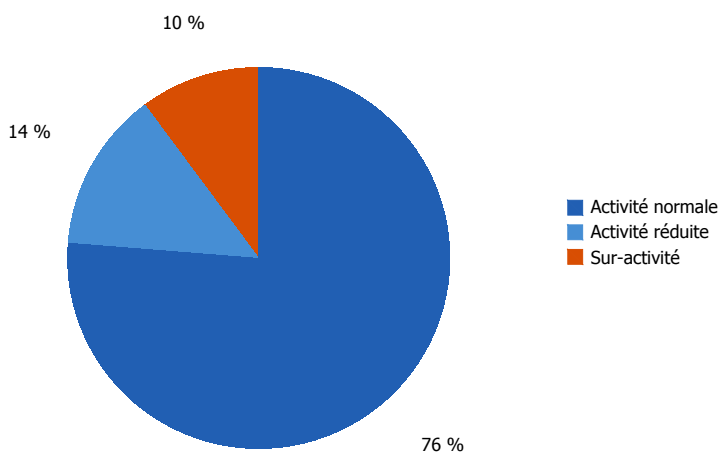

**Quelle est actuellement la situation de votre entreprise (en référence au niveau d'utilisation de vos ressources : collaborateurs, outils de production/équipements...) ?**

Réponse	En nombre	En %
Activité normale	45	76 %
Activité réduite	8	14 %
Sur-activité	6	10 %
<b>Total</b>	<b>59</b>	

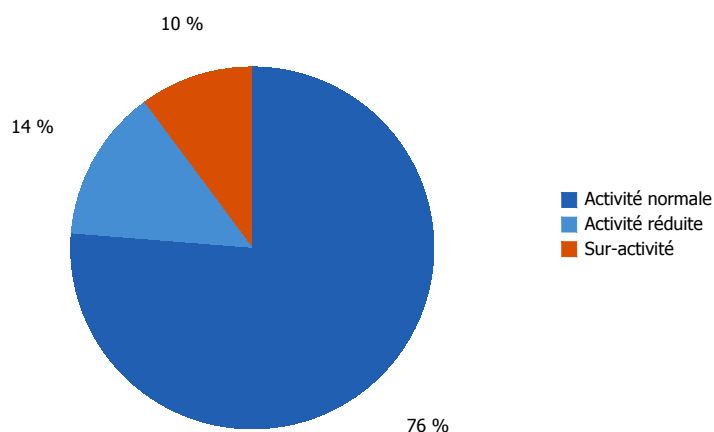

## L'ACTIVITÉ

Période d'enquête : 06/01/2021 au 15/01/2021

**Compte tenu de votre carnet de commandes, des intentions d'achat, de votre perception du marché..., quelle tendance pour le 1er semestre 2021 pour votre chiffre d'affaires (par rapport à la même période de l'année 2020) ?**

Réponse	En nombre	En %
Hausse	10	18 %
Stabilité	37	66 %
Baisse	9	16 %
<b>Total</b>	<b>56</b>	

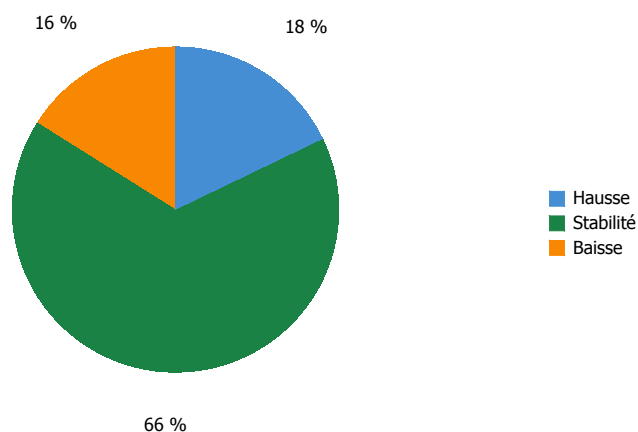

**Compte tenu de votre carnet de commandes, des intentions d'achat, de votre perception du marché..., quelle tendance pour le 1er semestre 2021 pour votre chiffre d'affaires (par rapport à la même période de l'année 2020) (y compris NRP) ?**

Réponse	En nombre	En %
Hausse	10	17 %
Stabilité	37	63 %
Baisse	9	15 %
NSP (Ne se prononce pas)	3	5 %
<b>Total</b>	<b>59</b>	

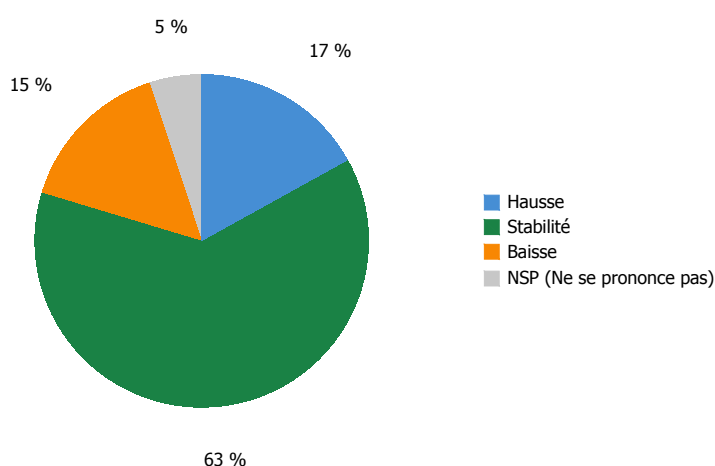

CANTAL : 59 répondants  
BTP

## L'ACTIVITÉ

Période d'enquête : 06/01/2021 au 15/01/2021

### Si votre entreprise est exportatrice, quelle tendance à l'export pour le 1er semestre 2021 (par rapport à la même période de l'année 2020) (y compris NRP) ?

Réponse	En nombre	En %
Stabilité	1	2 %
Non concernée	43	73 %
NSP (Ne se prononce pas)	15	25 %
<b>Total</b>	<b>59</b>	

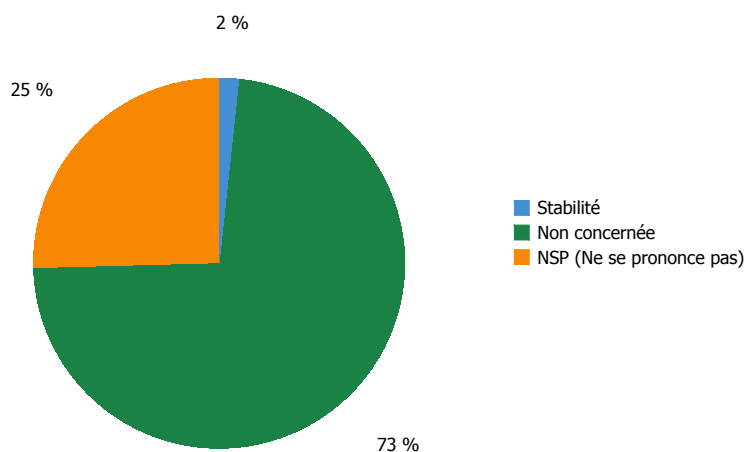

### Si votre entreprise est exportatrice, quelle tendance à l'export pour le 1er semestre 2021 (par rapport à la même période de l'année 2020) ?

Réponse	En nombre	En %
Stabilité	1	100 %
<b>Total</b>	<b>1</b>	

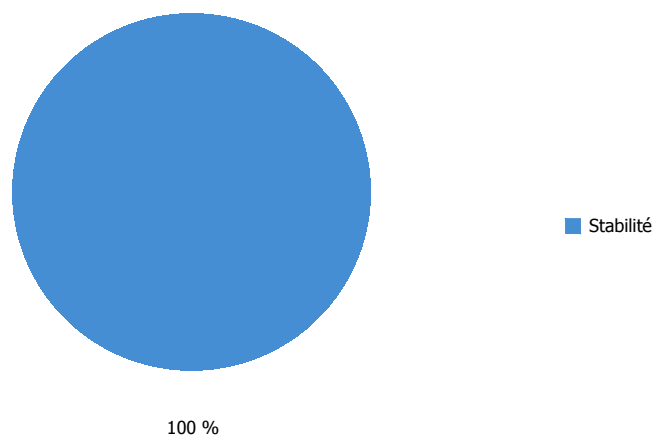

# ENQUÊTE DE CONJONCTURE

CANTAL : 59 répondants  
BTP

## L'EMPLOI

Période d'enquête : 06/01/2021 au 15/01/2021

### Par rapport à janvier 2020, votre effectif salarié (hors intérim) est :

Réponse	En nombre	En %
En hausse	5	9 %
Stable	37	67 %
En baisse	13	24 %
<b>Total</b>	<b>55</b>	

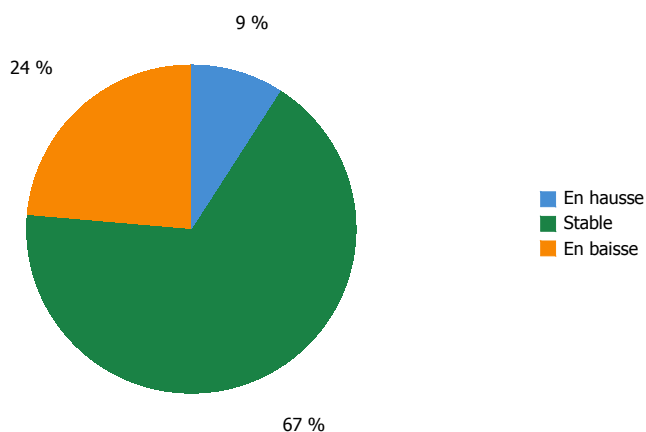

### Par rapport à janvier 2020, votre effectif salarié (hors intérim) est (y compris NRP) :

Réponse	En nombre	En %
En hausse	5	8 %
Stable	37	63 %
En baisse	13	22 %
NSP (Ne se prononce pas)	4	7 %
<b>Total</b>	<b>59</b>	

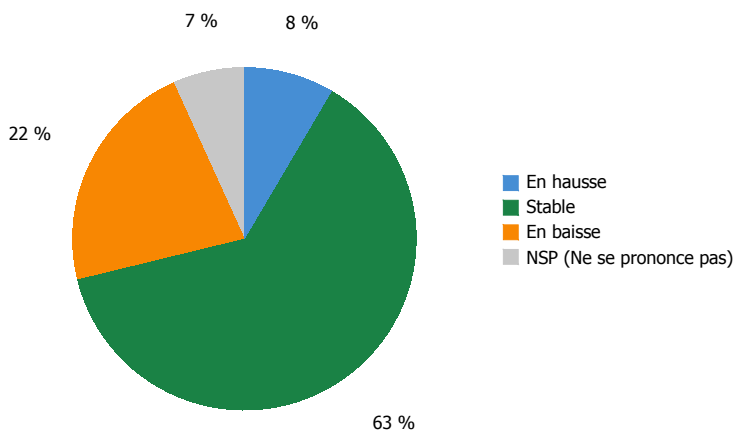

CANTAL : 59 répondants  
BTP

## L'EMPLOI

Période d'enquête : 06/01/2021 au 15/01/2021

### Au cours du 1er semestre 2021, votre effectif salarié (hors intérim) devrait globalement être :

Réponse	En nombre	En %
En hausse	6	11 %
Stable	44	83 %
En baisse	3	6 %
<b>Total</b>	<b>53</b>	

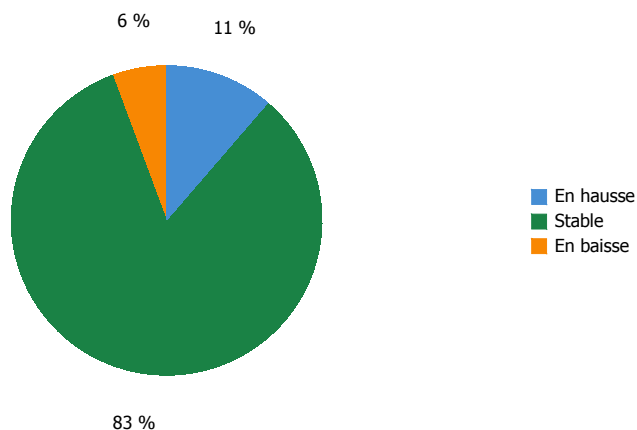

### Au cours du 1er semestre 2021, votre effectif salarié (hors intérim) devrait globalement être (y compris NRP) :

Réponse	En nombre	En %
En hausse	6	10 %
Stable	44	75 %
En baisse	3	5 %
NSP (Ne se prononce pas)	6	10 %
<b>Total</b>	<b>59</b>	

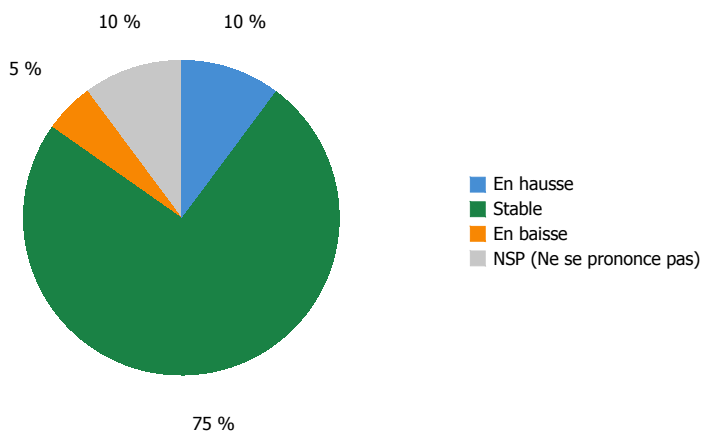

## L'INVESTISSEMENT ET LA TRÉSORERIE

Période d'enquête : 06/01/2021 au 15/01/2021

### Avez-vous réalisé les investissements prévus au cours du dernier semestre 2020 ?

Réponse	En nombre	En %
Oui	26	45 %
Non	8	14 %
En partie seulement	5	9 %
Pas d'investissement prévu	19	33 %
<b>Total</b>	<b>58</b>	

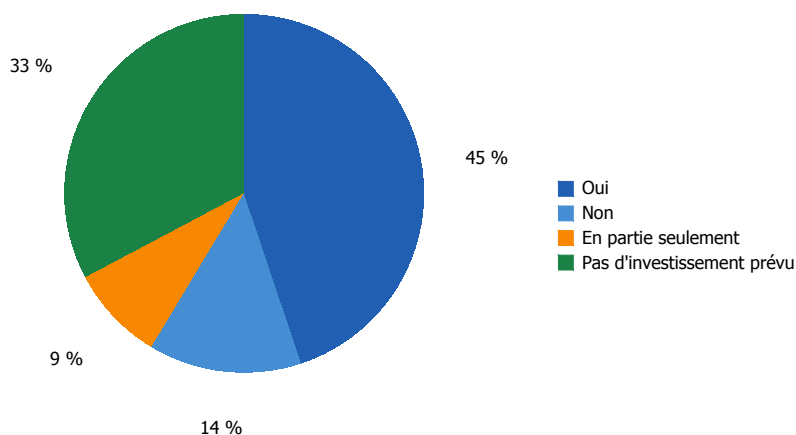

### Avez-vous réalisé les investissements prévus au cours du dernier semestre 2020 (y compris NRP) :

Réponse	En nombre	En %
Oui	26	44 %
Non	8	14 %
En partie seulement	5	8 %
Pas d'investissement prévu	19	32 %
NSP (Ne se prononce pas)	1	2 %
<b>Total</b>	<b>59</b>	

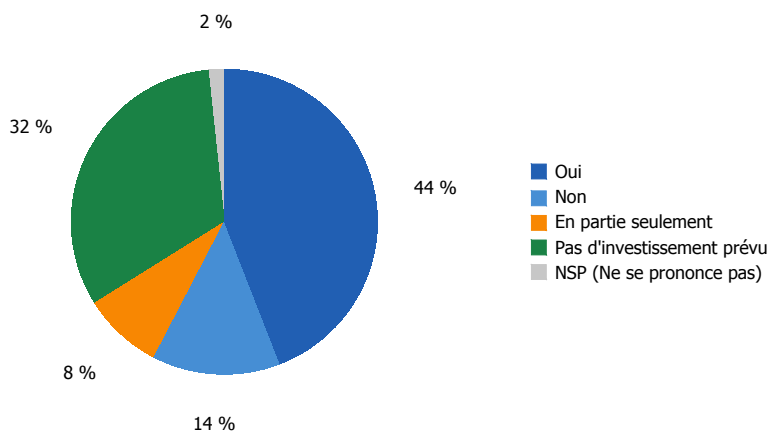

CANTAL : 59 répondants  
BTP

## L'INVESTISSEMENT ET LA TRÉSORERIE

Période d'enquête : 06/01/2021 au 15/01/2021

**Au cours du 1er semestre 2021, par rapport à la même période de l'année dernière, vos investissements sont prévus :**

Réponse	En nombre	En %
En hausse	3	7 %
Stable	37	80 %
En baisse	6	13 %
<b>Total</b>	<b>46</b>	

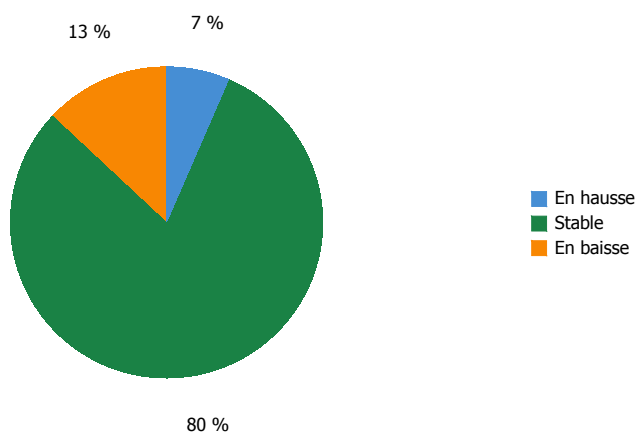

**Au cours du 1er semestre 2021, par rapport à la même période de l'année dernière, vos investissements sont prévus (y compris NRP) :**

Réponse	En nombre	En %
En hausse	3	5 %
Stable	37	63 %
En baisse	6	10 %
NSP (Ne se prononce pas)	13	22 %
<b>Total</b>	<b>59</b>	

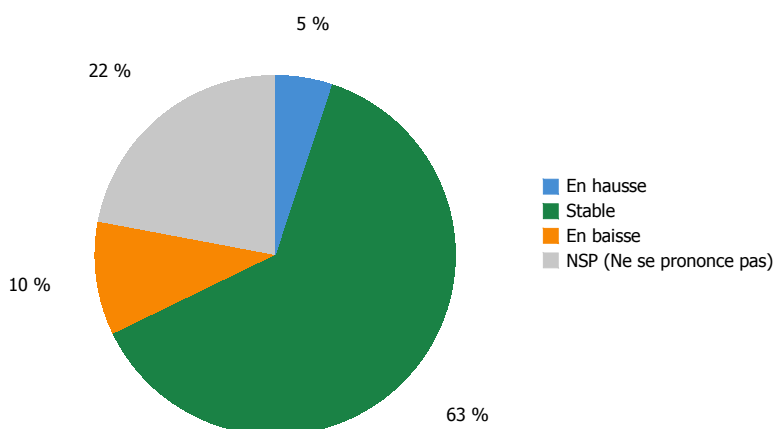



CANTAL : 59 répondants  
BTP

## L'INVESTISSEMENT ET LA TRÉSORERIE

Période d'enquête : 06/01/2021 au 15/01/2021

### Comment jugez-vous votre situation de trésorerie ?

Réponse	En nombre	En %
Satisfaisante	44	86 %
Difficile	5	10 %
Très difficile	2	4 %
<b>Total</b>	<b>51</b>	

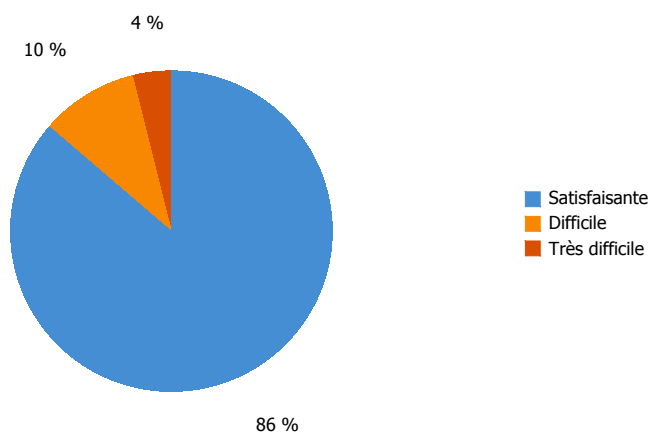

### Comment jugez-vous votre situation de trésorerie (y compris NRP) ?

Réponse	En nombre	En %
Satisfaisante	44	75 %
Difficile	5	8 %
Très difficile	2	3 %
NSP (Ne se prononce pas)	8	14 %
<b>Total</b>	<b>59</b>	

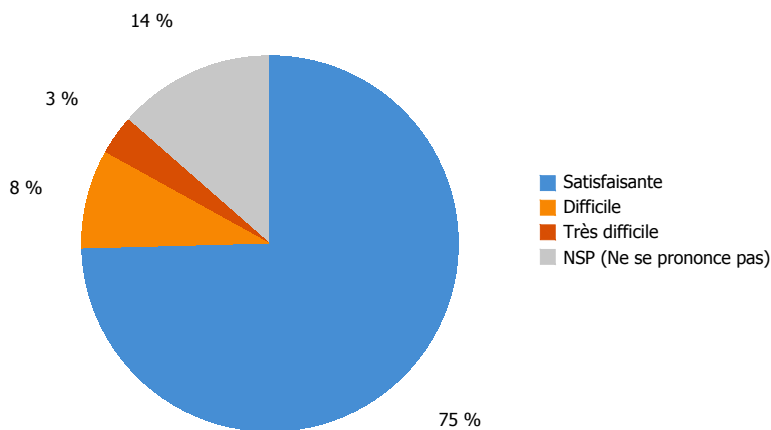

## L'INVESTISSEMENT ET LA TRÉSORERIE

Période d'enquête : 06/01/2021 au 15/01/2021

**(Si elle est difficile/très difficile) Quelles sont les causes de ces difficultés (plusieurs réponses possibles) ?**

Réponse	En nombre	En %
Insuffisance du chiffre d'affaires	4	57 %
Une tendance à l'allongement des délais de règlement des clients	4	57 %
Des impayés de vos clients	2	29 %
Un problème de financement de la croissance de l'activité	4	57 %

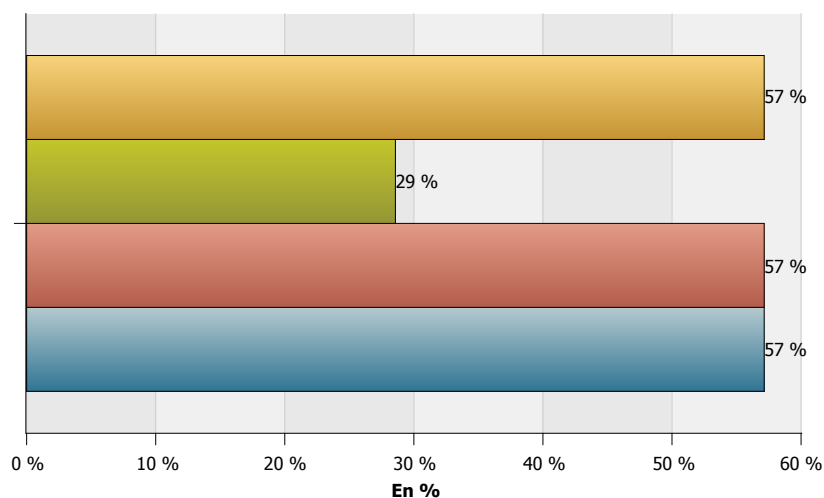

**Réponse**

- Insuffisance du chiffre d'aff...
- Une tendance à l'allongeme...
- Des impayés de vos clients
- Un problème de financemen...

## LE DÉVELOPPEMENT DE L'ENTREPRISE

Période d'enquête : 06/01/2021 au 15/01/2021

### Le développement de votre entreprise est-il affecté ou freiné par (plusieurs réponses possibles) (y compris NRP) ?

Réponse	En nombre	En %
Manque de vigueur de l'activité	10	17 %
Complexité/instabilité réglementaire	15	25 %
Rentabilité insuffisante	5	8 %
Insuffisance de fonds propres	5	8 %
Difficultés d'accès aux financements bancaires	2	3 %
Difficultés de recrutement	25	42 %
Difficultés d'approvisionnement	6	10 %
Disponibilité de vos salariés	5	8 %
Autres	2	3 %
Pas de frein	12	20 %
NSP (Ne se prononce pas)	5	8 %

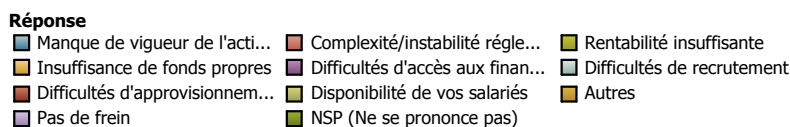
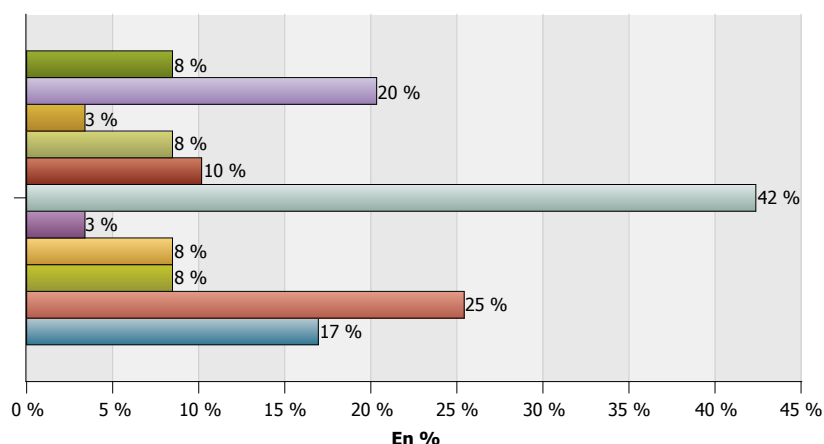

### Sur quels éléments vous appuyez-vous pour assurer le développement de votre activité (plusieurs réponses possibles) (y compris NRP) ?

Réponse	En nombre	En %
Conquête de nouveaux marchés en France	6	10 %
Conquête de nouveaux marchés à l'international	1	2 %
Innovation de vos produits/services	9	15 %
Diversification de votre activité	16	27 %
Nouvelles compétences par recrutement/formation	5	8 %
Modernisation de votre entreprise	9	15 %
Dynamisme de la demande	23	39 %
NSP (Ne se prononce pas)	21	36 %

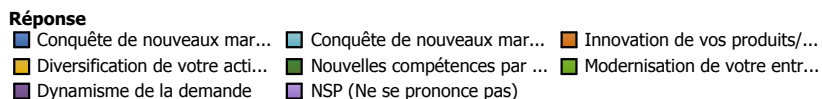
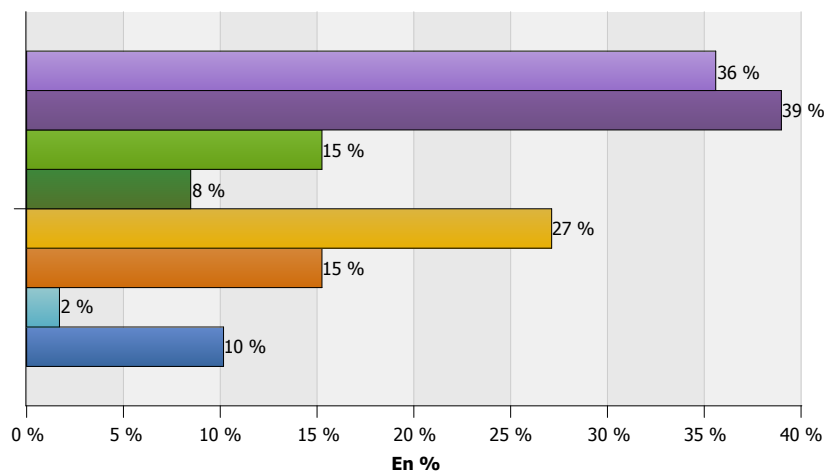

## CONCLUSION

Période d'enquête : 06/01/2021 au 15/01/2021

### Quel est votre ressenti sur la situation économique générale actuelle ?

Réponse	En nombre	En %
Plutôt confiant	29	55 %
Plutôt pas confiant	17	32 %
Pas du tout confiant	7	13 %
<b>Total</b>	<b>53</b>	

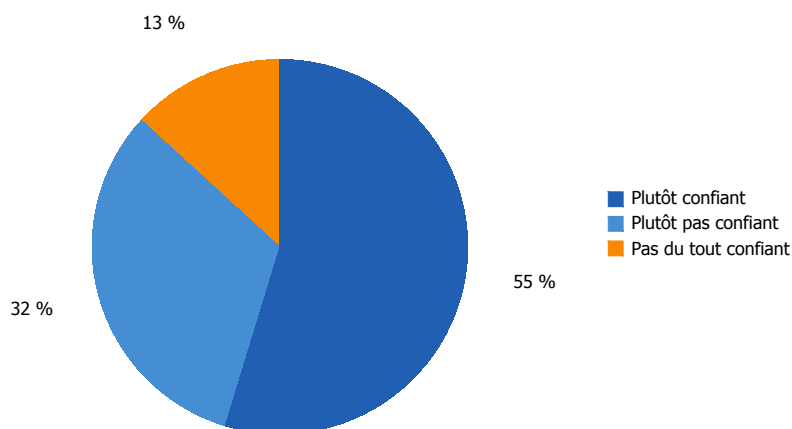

### Quel est votre ressenti sur la situation économique générale actuelle (y compris NRP) ?

Réponse	En nombre	En %
Plutôt confiant	29	49 %
Plutôt pas confiant	17	29 %
Pas du tout confiant	7	12 %
NSP (Ne se prononce pas)	6	10 %
<b>Total</b>	<b>59</b>	

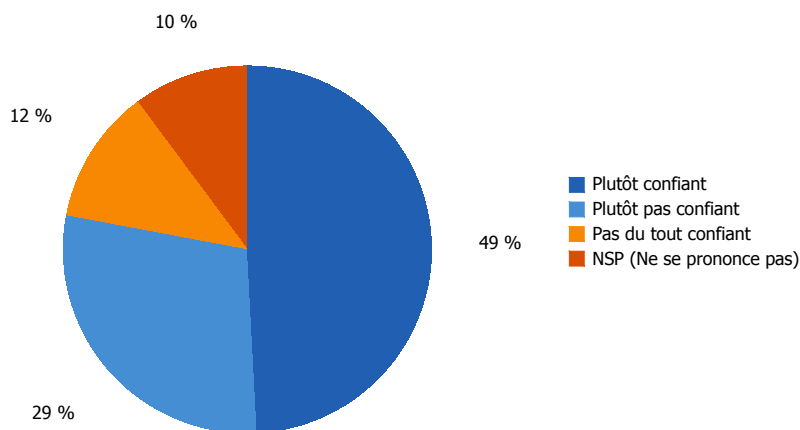

## QUESTION D'ACTUALITÉ

Période d'enquête : 06/01/2021 au 15/01/2021

### Pour votre entreprise, à quelle échéance pensez-vous que votre niveau d'activité ne sera plus impactée par les conséquences de la crise sanitaire ?

Réponse	En nombre	En %
Mon activité n'a pas été impactée par la crise.	9	16 %
C'est déjà en cours ou réalisé	10	17 %
Au 1er semestre 2021	2	3 %
Au 2e semestre 2021	9	16 %
En 2022	10	17 %
Au-delà de 2022	4	7 %
Je prévois de cesser mon activité compte tenu du contexte économique	1	2 %
Je ne sais pas	13	22 %
<b>Total</b>	<b>58</b>	

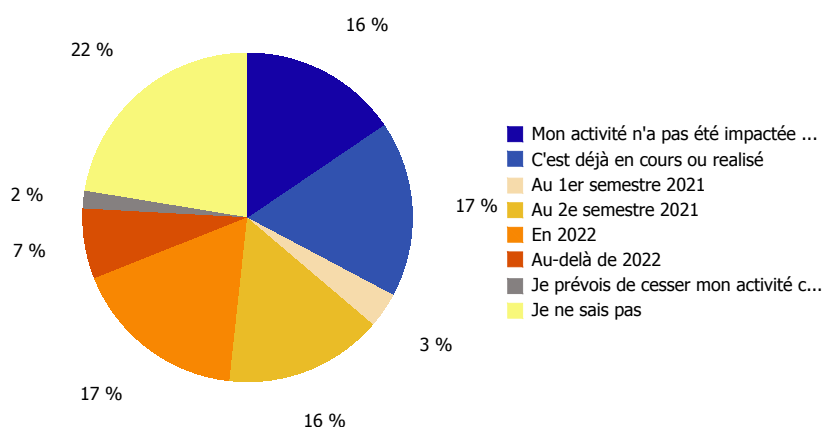

### Pour votre entreprise, à quelle échéance pensez-vous que votre niveau d'activité ne sera plus impactée par les conséquences de la crise sanitaire (y compris NRP) ?

Réponse	En nombre	En %
Mon activité n'a pas été impactée par la crise.	9	15 %
C'est déjà en cours ou réalisé	10	17 %
Au 1er semestre 2021	2	3 %
Au 2e semestre 2021	9	15 %
En 2022	10	17 %
Au-delà de 2022	4	7 %
Je prévois de cesser mon activité compte tenu du contexte économique	1	2 %
Je ne sais pas	13	22 %
NSP (Ne se prononce pas)	1	2 %
<b>Total</b>	<b>59</b>	

